Beredar Link Video Pasangan Muda di Kamar Kos Kuala Kurun Gunung Mas Geger

Category: News,Trend
written by Redaksi | 15/04/2025

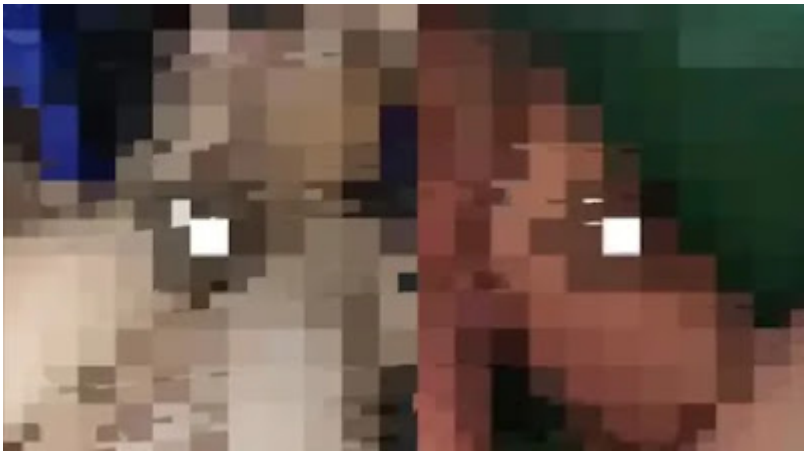

ORINEWS.id – Link video viral Kuala Kurun tiba-tiba trending di TikTok, menarik perhatian netizen hingga mencari tahu identitas pemeran dan isi lengkapnya.

Media sosial diramaikan dengan link video viral Kuala Kurun yang dengan cepat menarik minat banyak pengguna internet.

Namun, belum banyak yang tahu dengan sebutan Kuala Kurun tersebut, sehingga topik yang jadi sorotan itu diburu netizen untuk mengetahui isi video lengkapnya.

Dikutip berbagai sumber, Selasa (15/4/2025), berikut isi link video viral Kuala Kurun yang diduga diperankan oleh sepasang remaja pelajar di Kalimantan Tengah.

Apa Isi Link Video Viral Kuala Kurun?

Kuala Kurun merupakan ibu kota Kabupaten Gunung Mas yang berada di wilayah Kalimantan Tengah.

Viralnya Kuala Kurun berawal dari warga Kabupaten Gunung Mas (Gumas), Kalimantan Tengah, yang dibuat geger oleh beredarnya

video asusila tersebar di berbagai media sosial.

Video diduga beredar dalam beberapa versi durasi, yakni 26 detik, 28 detik, dan 20 detik. Jika dikumpulkan, total durasinya mencapai lebih dari satu menit.

Dalam link video tersebut, terlihat sepasang remaja, seorang laki-laki dan perempuan, yang diduga masih pelajar SMA, lagi bermesraan berdua di dalam kamar kos.

Lokasi rekaman video tersebut diduga berada di sebuah kamar kos kayu berwarna hijau-biru yang terletak di Kota Kuala Kurun.

Link video pertama diduga menampilkan wajah seorang laki-laki dan perempuan yang tampak hanya mengenakan atasan.

Kemudian, ada juga yang menyebut video kedua menunjukkan sosok perempuan dalam posisi rebahan sambil menutupi wajahnya.

Sementara video ketiga belum diketahui secara pasti apa isinya dan yang membuat heboh media sosial.

Kemunculan video asusila tersebut langsung menjadi bahan perbincangan dan mengundang berbagai komentar di Facebook, TikTok, hingga grup WhatsApp.

Sebagian besar penasaran dengan identitas pasangan muda yang muncul dalam video itu karena diduga masih pelajar.

Sebaiknya masyarakat tidak menyebarluaskan kembali link video viral Kuala Kurun di media sosial, karena diduga mengandung unsur pornografi.

Tindakan tersebut melanggar hukum dan dapat dikenai sanksi berdasarkan Undang-Undang Informasi dan Transaksi Elektronik (UU ITE).