Viral! Video Amanda Manopo 13 Detik di Kamar, Warganet: Salfok Sama Bajunya

Category: Seleb
written by Redaksi | 14/02/2025

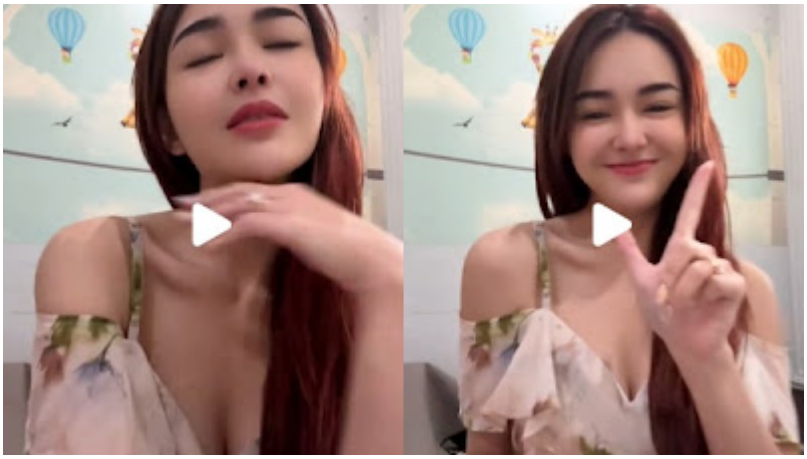

ORINEWS.id – Video Amanda Manopo kembali menjadi perbincangan warganet setelah mengunggah di akun TikTok pribadinya, @agm612, pada Kamis (13/2/2025).

Dalam video Amanda Manopo berdurasi 13 detik itu, Amanda terlihat menari mengikuti alunan musik sambil mengucapkan, “Petantang petenteng, hai ganteng.”

Namun, yang menjadi sorotan utama bukan hanya aksi Amanda, melainkan pakaiannya yang dinilai terlalu melorot.

“Salfok banget sama bajunya,” ucap salah satu warganet yang enggan di sebut namanya.

Banyak warganet yang gagal fokus karena busananya yang cukup terbuka di bagian tengah.

Komentar pun membanjiri unggahan tersebut.

Salah satu warganet dengan akun @wonk_kene menulis, *“Ternyata udah turun.”*

Dugaan Sindiran untuk Billy Syahputra

Nama Amanda Manopo kembali viral di media sosial setelah unggahannya di TikTok diduga menyindir mantan kekasihnya, Billy Syahputra.

Hal ini bermula ketika Billy mendapat hadiah cincin dari kekasih barunya, Vika Kolesnaya, dan mengungkit pengalaman masa lalunya dengan Amanda.

Dalam sebuah video yang direpost oleh akun fans TikTok Billy Vika, Billy tampak bercanda dengan Vika mengenai trauma masa lalunya.

“Takut kalau ada yang kasih diminta lagi,” ujar Billy, yang langsung membuat Vika kebingungan karena tidak mengetahui latar belakang pernyataan tersebut.

Seperti diketahui, Amanda Manopo pernah menghadiahkan sepeda motor senilai Rp500 juta kepada Billy saat masih berpacaran.

Namun, setelah hubungan mereka berakhir, motor tersebut dikembalikan kepada Amanda.

Amanda Manopo Balas Sindiran dengan Konten TikTok

Telinga Amanda rupanya tidak luput dari percakapan Billy dan Vika.

Pada Rabu (21/1/2025), Amanda mengunggah video TikTok dengan lagu “Sabodo Teuing,” lengkap dengan gerakan khasnya. Ia juga menyertakan caption yang diduga menyindir Billy.

“Te nyenggol urang teu dahar (emoji tertawa),” tulis Amanda.

Unggahan ini pun langsung menuai banyak komentar dari warganet yang menduga bahwa sindiran itu ditujukan untuk Billy.

“Betul nda, nggak nyenggol nggak makan dan nggak bakal rame,”

tulis @Fransisca Dewi Tri.

“Ini dia pasti gara-gara masalah yang dulu, motor kan?,” sahut akun @gedebugbyarr.

Hingga kini, baik Amanda maupun Billy belum memberikan klarifikasi lebih lanjut mengenai spekulasi video Amanda Manopo beredar di kalangan warganet.