Gemar Koleksi Buku, Prabowo Ingin Berbeda dari Jokowi dan Gibran

Category: Nasional,News
written by Redaksi | 31/01/2025

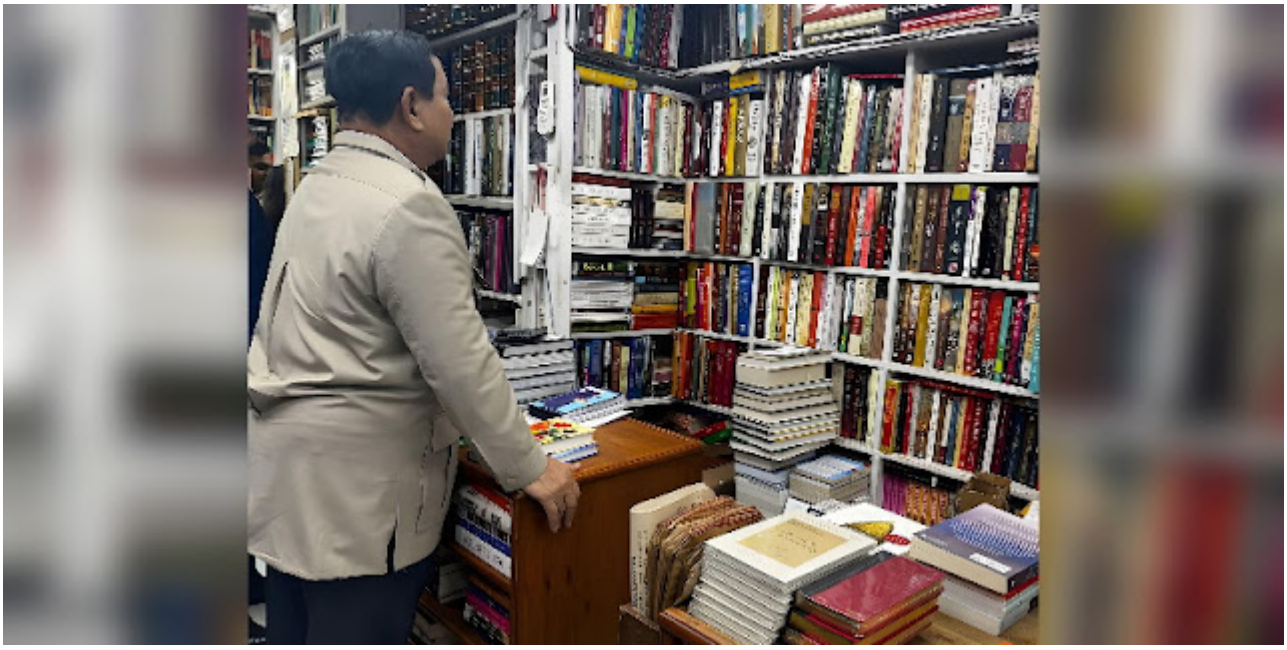

ORINEWS.id – Kunjungan kerja Presiden RI Prabowo Subianto ke luar negeri selalu menarik perhatian publik. Bukan hanya karena agenda resminya, tetapi juga kebiasaan Prabowo mengoleksi buku dari setiap negara yang ia kunjungi.

Direktur Eksekutif Parameter Politik Indonesia, Adi Prayitno menilai bahwa ada pesan politik tersirat dalam kebiasaan Prabowo tersebut.

Dengan mengoleksi buku, Prabowo seolah menegaskan bahwa gaya kepemimpinannya jauh berbeda dengan Wakil Presiden Gibran Rakabuming Raka dan Presiden ke-7 RI Joko Widodo (Jokowi).

“Secara perlahan Prabowo ingin menunjukkan dirinya berbeda dengan Jokowi dan berbeda dengan Gibran,” kata Adi seperti dikutip redaksi lewat kanal YouTube miliknya, Jumat 31 Agustus 2025.

Adi juga menilai bahwa Prabowo ingin menunjukkan bahwa kepemimpinan bukan hanya soal merealisasikan visi dan janji politik, tetapi juga didukung oleh wawasan dan ilmu pengetahuan yang terus dipupuk.

Dengan menonjolkan kebiasaan membaca, Prabowo ingin membangun citra pemimpin yang berbasis intelektual dan memiliki kedalaman berpikir, seperti halnya Soekarno, Habibie maupun Abdurrahman Wahid alias Gus Dur.

Selain itu, kebiasaan Prabowo ini juga dapat dimaknai sebagai upaya untuk menegaskan karakteristiknya yang berbeda dengan Jokowi dan Gibran.

“Prabowo ingin menunjukkan kepada publik di tengah kesibukan sebagai seorang pemimpin, jangan pernah luput dari buku karena buku adalah teman setia yang selalu akan memberikan informasi-informasi yang cukup komprehensif terkait dengan dunia dan apapun untuk kebaikan bangsa dan negara,” pungkasnya.

Namun, terlepas dari spekulasi politik, kebiasaan Prabowo dalam mengoleksi buku mendapat apresiasi dari berbagai kalangan. Langkah ini diharapkan dapat menjadi inspirasi bagi rakyat Indonesia.